

新建築

データ

SHINKENCHIKU DATA

shinkenchiku-data.com

Architecture Database
of Primary Sources

Selected Projects
in JAPAN

Hello!

Welcome to Shinkenchiku.

You might already know us by our bilingual publications: *a+u*, *JA*.

or perhaps our perennial publications: 『新建築』(*Shinkenchiku*), 『住宅特集』(*Jutakutokushu*).

If you don't know us yet, we are a publisher specialising in architecture.

Located in Tokyo, we have a long lasting history of publication for nearly 100 years.

In 2020, with our vast and profound architectural resources,

we started our new online service, Shinkenchiku Data,

aiming to provide convenient access for architectural communities.

What you can do with Shinkenchiku Data

What you can do in English

We are currently working to be more accessible to non-Japanese language users, but unfortunately there yet some limitations.

So, what can you do in English now?

- Free word search

- Project name (building name) and Designer's name (architect)

- If you enable auto-translation, you can search and view all our articles and data

We are developing everyday

New to Shinkenchiiku Data?

Welcome! Please register and create your account here.

SEARCH

“新建築データ” or “Shinkenchiiku data”

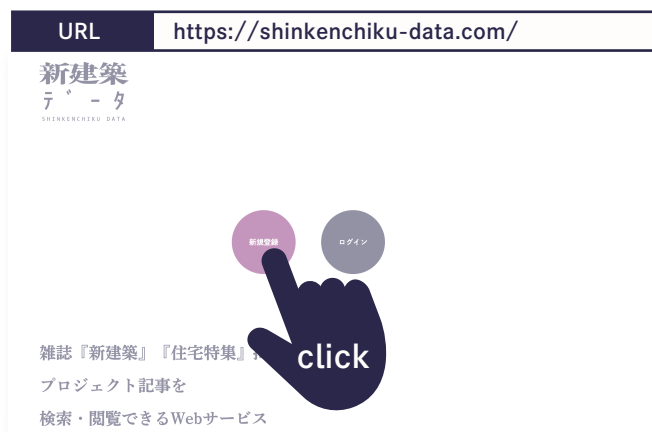

OK: Google Chrome, FireFox,

Microsoft Edge, Safari

Not supported : Internet Explorer

REGISTER

click “新規登録” (Create your account)

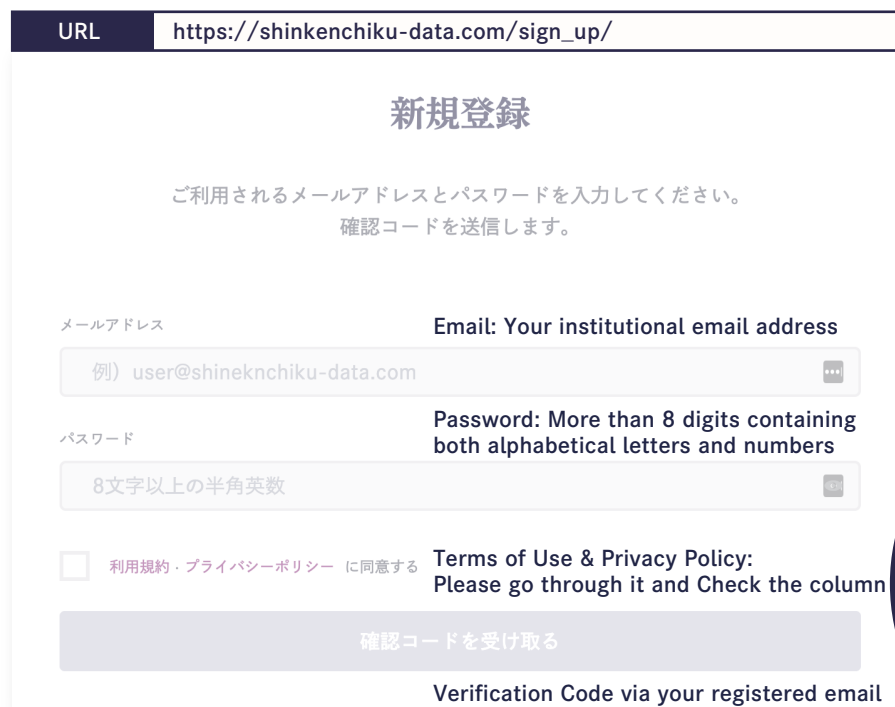

Registration as a university member/student

Or, already have your account?

Change your email address if it is not your university one.

URL <https://shinkenchiku-data.com/settings/account/>

設定

プロフィール アカウント お支払い

メールアドレス

name-name@hoge.co.jp

パスワード

.....

アカウントの削除

新建築データを退会し、アカウントを削除します。一度退会すると復帰できませんのでご注意ください。

退会をされますと、現在ご利用中のプランに残存期間がある場合につきましても、退会した時点で無効となります。あらかじめご了承ください。

アカウント削除

CHANGE
to your university one

変更

click

変更

ALL SET

No need to do anything
on your side if it is
your university email address

Registration as a university member/student

Access Anywhere, Any Time

- Device free
- All you need is the internet access



Any device types

- No need for downloading apps
- No need for VPN connection
- No IP address limitation
- No limitation for simultaneous access

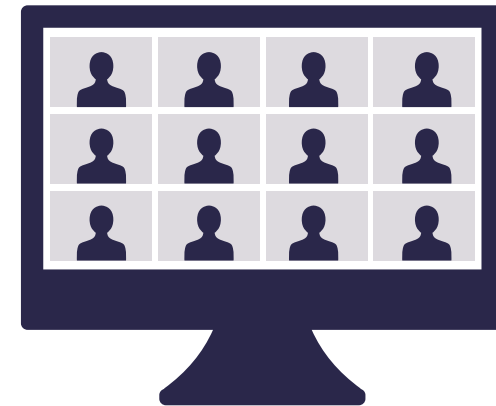

Screen sharing
for online meetings & classes

Welcome to Shinkenchiku Database

Issues 1980 ~ 2000. Other issues to be released soon..

—



新建築

Shinkenchiku

Projects from Jan. 1980 issue.
Projects in the latest issue come two months after the publication date.

Temporarily available for free of charge!

—



住宅特集

Jutakutokushu

Projects from the very first issue in 1985.
Projects in the latest issue come two months after the publication date.

Work in progress..

—



au

a+u (Bilingual publication)

Projects from its very first issue in 1971.
Projects in the latest issue comes two months after the publication date.

—



新建築

Shinkenchiku Archives

Projects from its very first issue in 1925 to Dec. 1970 issue.

Our Four “Data Bases”

Project Articles

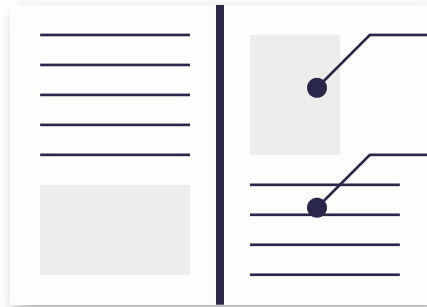

Picture•Drawing

Description

Credits and Data



Data sheet

Project Name
Architect/designer
Constructor
Structure
Location
Finishing material info
Conceptional description
Technical description
...
...

Data Base



Data Base Optimised for Searching

Searching Enables New Discoveries

Full-text free word search

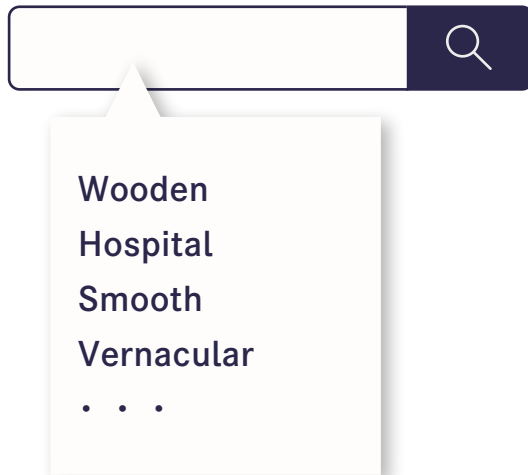

Search results viewable
in a listing

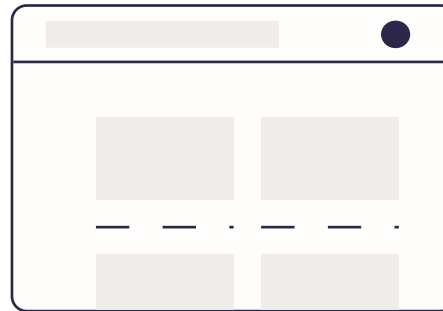

View per project



Architectural Projects Viewable in a Listing

掲載年月の新しい順

Listing order

対象雑誌

例) 新建築

新建築

Shinkenchiku

住宅特集

Jutakutokushu

free word search

設計

Architect/designer

例) ○○設計事務所

施工

Constructor

例) ○○建設

構造形式

Structure

例) 鉄骨づくり

建築用途

Program

5787 件中 1 - 20 件を表示

1

2

3

4

5

...

290

>

住宅特集



谷戸の家

成島大輔／成島建築設計 中山史崇／アーキノロヂオ 前田哲郎／前田工務店

東京都

住宅特集

2020年8月号 148P

住宅特集



太宰府の家

平野公平建築設計事務所

福岡県

住宅特集

2020年8月号 142P

住宅特集



神職の文庫

住宅特集



パサージュ・ボタニック

Abundant Monthly Updates

As of October, 2020

Shinkenchiku 4,575 Projects
Jutakutokushu 1,212 Projects

対象雑誌 1 2 3 4 5 ... 18 >

例) 新建築

キーワード

柔らかい

設計

例) ○○設計事務所

施工

例) ○○建設

構造形式

例) 鉄骨づくり

建築用途

例) 劇場・会議場

都道府県

指定なし

全ての条件をクリア

新建築

東京大学目白台インターナショナル・ビル
東京大学キャンパス計画室 (千葉学+今井公太郎)
東京大学施設部 滝池組

ヒットした部分
本文: コモンが驚く生活、研究 ...

東京都 新建築 2020年8月号 36P

住宅特集

ハウス・アーク
アトリエ・ワン

ヒットした部分
本文: ... 交い、土地が**柔らかい**日 ...

茨城県 住宅特集 2020年7月号 36P

新建築

House & Restaurant
石上純也建築設計事務所

ヒットした部分
本文: 特異論考1 | 古きと新しき ...

山口県 住宅特集 2020年7月号 34P

住宅特集

WITH HARAJUKU
竹中工務店+伊東豊雄建築設計事務所

ヒットした部分
本文: ... 緑樹による、**柔らかい**レ ...

東京都 新建築 2020年7月号 32P

新建築

まごころ学園
長建設計事務所+山下研究室設計監理共同企業体

ヒットした部分
本文: ... 築ではなく**柔らかい**里 ...

新潟県 新建築 2020年6月号 68P

住宅特集

鎌倉浄明寺の家
森清敏+川村奈津子/MDS

ヒットした部分
本文: ... 壁の表面を**柔らかい**土 ...

神奈川県 住宅特集 2020年5月号 146P

新建築

BONUS TRACK
ツバメアーキテクト

ヒットした部分
本文: 脱産業主義的な開発 | 近 ...

東京都 新建築 2020年5月号 110P

新建築

KURKKU FIELDS
フジワラテッペイアーキテクトラボ

ヒットした部分
本文: ... えもような**柔らかい**ブ ...

千葉県 新建築 2020年5月号 98P

対象雑誌 1 2 3 4 5 ... 9 >

例) 新建築

キーワード

暖かい

設計

例) ○○設計事務所

施工

例) ○○建設

構造形式

例) 鉄骨づくり

建築用途

例) 劇場・会議場

都道府県

指定なし

全ての条件をクリア

住宅特集

橋本の半納屋
芦澤竜一建築設計事務所

ヒットした部分
本文: ... んで内外の**暖かい**空間 ...

和歌山 住宅特集 2020年8月号 84P

住宅特集

大地の家
西口賢建築設計事務所

ヒットした部分
本文: ... 半内は**暖かい**領域 ...

愛知県 住宅特集 2020年8月号 42P

住宅特集

FKS
新聞社一/NIIZEKI STUDIO

ヒットした部分
本文: ... 緑野がや**暖かい**感じ ...

東京都 住宅特集 2020年7月号 148P

新建築

佐賀城内エリアリノベーション 佐賀公園
こころざしのもり/佐賀県庁 SAGA
CHIKA・ODORIBA・サイン改修
馬場正尊+加藤操+清水操子/Open A (デザイン監修)

ヒットした部分
本文: ... 管理区分が**暖かい**領域 ...

佐賀県 新建築 2020年7月号 92P

新建築

龍谷大学深草キャンパス 成就館
飯田善彦建築工房

ヒットした部分
本文: ... ようにして、**暖かい**境界 ...

京都府 新建築 2020年5月号 160P

住宅特集

琴似の街家
佐野天彦/アトリエサノ

ヒットした部分
本文: ... 等分し、程が**暖かい**多層 ...

北海道 住宅特集 2020年2月号 44P

新建築

甲佐町麻生原のみんなの家
アトリエ・ワン

ヒットした部分
本文: 他にも更に多様な地区 ...

熊本県 新建築 2020年2月号 188P

Full-text Free Word Search

For example,
You can search by “adjectives”

せめぎ合ういくつかの境界

敷地周辺は丘陵地帯の周縁部にあり、「谷戸」と呼ばれる谷状の地形が入り組んでいる。その自然と市街地がせめぎ合う際、谷戸を見下ろす眺望の上にこの住宅は建っている。

緑地と宅地が混じり合う風景の中で選択的に眺望を得るため、谷戸に向けて筒状のヴォリュームを置いてみる。しかしそれだけだと「谷戸を眺める家」というような単一の関係性に収斂してしまう。そこでヴォリュームをいくつか結合

することで、5つに分岐した平面形が得られた。また内外を反転してとらえると、5つの楔形の庭が前庭化してくる。建主は造園を生業としており、大きなひとつの庭より、小さな複数の庭の方が使い方のイメージが湧くということでこの庭を気に入った。また建主は、それまで別々にあった職と住の場を統合しようとしていた。庭のひとつは作業場となり、ひとつは生活に必要な収納の場となり、ひとつはリビングの延長としてのテラスとなった。細分化された庭には

それぞれ異なる環境が生じ、それに応じて植物が植えられた。平面を象る外壁は、ひとつの閉じた境界を折り、その内外を交互に食ひ込ませた形としてもらえる。庭を挟んで向き合うように開口を設けると、ある部屋の開口から外を見たとき庭の先に外壁が見え、自分が属するヴォリュームを外から見る視点が得られる。手前の戸を開けば内外が繋がり、さらに対面の戸を開けば内外の両側が開放化する。

住宅は長い時間をそこで過ごす建築である。それは拠りどころとなる一方で、いつまでも新鮮に感じられる場所でもあってほしい。この住宅では、内外それぞれに性格の異なる複数の場所をつくり、内外が反転を起こすような図式に取め、定位が曖昧になり内外の区別が流動化するような場を生じさせることで、これを実現しようと試みた。この住宅は、意図せず谷と丘からなる「谷戸」と相似した建築となった。ただ「谷戸を眺める家」ではなく、さまざまな状況が隣接し交差する場所としての「谷戸の家」になることを期待している。

(成島大輔)

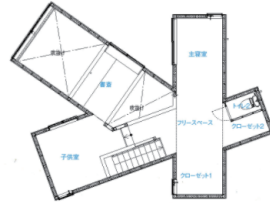

2階平面図 縮尺1:150

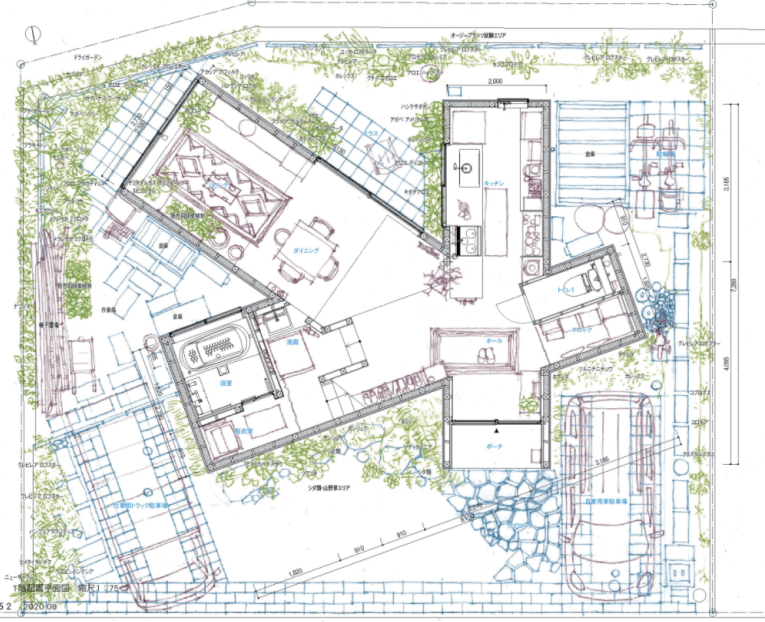

152 2020.08



リビングからテラスを見る。



キッチン。左手の開口部からは、手前にはアラスを挟んでリビングが、遠方には谷戸が見える。

2020.08 153



3/4



© Shinkenichiku-sha / 新建築社

Accumulated Primary Resources

Pictures, drawings, architectural data, descriptions
You can find everything here

Internet Browser

OK : Google Chrome, FireFox, Microsoft Edge, Safari



Not supported : Internet Explorer

1 Account = 1 User

- Do not share your account. Sharing account is against our terms of use.
- Create your account under your given and family name.

Confirmation email

- Our system recognises Upper and Lower Case Letters

a1B000000@hoge.co.jp →  A1b000000@hoge.co.jp
 a1B000000@hoge.co.jp
 a1b000000@hoge.co.jp

Notes

Need help:

Support center: contact@shinkenchiku-data.com